



La **C**lassification **C**ommune des **A**ctes **M**édicaux

A  HENRY SCHEIN® COMPANY

Julie 3.31.0.65



Cher Docteur,

Vous trouverez ci-dessous les explications concernant la mise à jour **Julie version 3.31.0 (65)**. Cette version comprend la procédure de mise en place de la CCAM.

Vous pourrez commencer à effectuer votre paramétrage dès l'installation de celle-ci.



- Le 01/06/2014, il suffira d'activer la cotation en CCAM en allant dans le menu « **Utilitaires / Fiche du cabinet** » et en cochant l'option  Utiliser les codes CCAM en saisie de soins dans l'onglet « **Soins et feuilles** ». En cochant cette option, seuls les actes paramétrés avec un code CCAM seront cotés en CCAM.
- Vérifiez également dans la fiche cabinet dans l'onglet « **Identification sécu** » que le numéro de caisse est bien renseigné, celui-ci est composé des **2 chiffres de votre département** suivi du chiffre **1** (Exemple pour un praticien du département 77 : **771**).

Nous vous rappelons que vous pouvez nous retrouver sur notre site **Web** : www.julie.fr.

Nous vous remercions de votre fidélité et vous souhaitons une bonne installation.

A Bientôt

L'équipe Julie

Introduction

- La CCAM rentrera en vigueur le 01/06/2014.
- A savoir :
 - Pour les omnipraticiens : **spécialité 19**
 - Disparition des lettres clés D, DC, SC, SPR, Z
 - Ne restent en NGAP que les actes correspondants :
 - Aux actes cliniques C, V
 - Aux indemnités forfaitaires et kilométriques IF, IK, IKM, IKS
 - A la lettre clé TO
 - Pour les spécialistes en orthodontie : **spécialité 36**
 - Restent en NGAP et continuent à utiliser les lettres clés CS, TO, Z
- Lorsque la CCAM entrera en application :
 - Pas de période de transition
 - Remboursement des actes facturés en NGAP avant le 1^{er} juin 2014 pendant la durée légale de 2 ans et 1 trimestre.
 - Sur une feuille de soins, il est possible d'avoir des actes CCAM et NGAP

A savoir

- Un code CCAM est composé de 7 caractères :
 - 4 lettres :
 - La 1ère lettre désigne **un grand appareil anatomique** :
 - par exemple : Système digestif : **H**
 - La 2ème lettre désigne **l'organe dans l'appareil** :
 - par exemple : Dents, parodonte, gencive : **B**
 - La 3ème lettre désigne **l'action effectuée** :
 - par exemple : Extraire : **G**
 - La 4ème lettre désigne **l'accès ou la technique utilisée** :
 - par exemple : Accès transorificiel : **D**
 - 3 chiffres
 - Compteur aléatoire
- **HBGD036** : Avulsion d'1 dent permanente sur arcade sans alvéoectomie

Les codes de regroupement

- Il existe 16 codes de regroupement, ceux-ci sont télétransmis en même temps que le code CCAM. Ils correspondent à des familles d'actes.
- Ils sont générés automatiquement par Julie lors de la télétransmission.
- **Ce code ne doit pas être utilisé pour la facturation sur feuille de soins**

Code	Libellé
ADC	Actes de chirurgie
ADI	Actes d'imagerie
ATM	Actes techniques médicaux (hors imagerie)
AXI	Actes de Prophylaxie et Prévention
END	Actes d'endodontie
IMP	Pose d'implants ou de matériel pour implantologie
INO	Actes Inlay-Onlay
PAM	Prothèses amovibles définitives métallique

Code	Libellé
PAR	Prothèses amovibles définitives résine
PDT	Prothèses dentaires provisoires
PFC	Prothèses Fixes Céramiques
PFM	Prothèses Fixes Métalliques
RPN	Réparations sur prothèse
SDE	Soins Dentaires
TDS	Parodontologie - tissus de soutien de la dent
ICO	Actes Inlay-cores

Exemple de fse avec le code CCAM et le code de regroupement

Restauration d'une dent d'un secteur prémolomolaire sur 3 faces ou plus par matériau inséré en phase plastique sans ancrage radiculaire sur la dent 45

Le code de regroupement appliqué automatiquement est SDE (Soins dentaires)

Feuilles de soins électroniques

Echiers Consulter Utilitaires

000043 - DESMAUX Nathalie (Mme)

Dr. Julie DEMO
2 rue des Vieilles Vignes
77435 CROISSY BEAUBOURG
ID. : 00410192 9

le 02/06/2014
N° FSE : 43

Patient(e) : Mme DESMAUX Nathalie
Imm. ass. : 255069999999 34
Né(e) le 15/06/1955

Organisme destinataire
AMO Régime Général
Caisse : Caisse de TEST Centre : 9999

Début des soins : 02/06/2014

N°	Date	Désignation	Qté	Montant	AMO	AMC
1	02/06/2014	SDE 1,00 (Au cabinet) Base SS: 40,97 (40,97 x 1,00) Taux: 70%	1	40,97		
		Justificatif d'exonération : 0 Pas d'exonération				
		Code CCAM : HBMD038				
		Dent(s) traitée(s) : 45				
	euros	Total des prestations	1	40,97		
		Participation de l'assuré		40,97		

Critères de recherche

FSE Patient : N° FSE de : à :
en attente Période du : 00/00/0000 au : 00/00/0000 N° LOT de : à :

Rechercher

A savoir

- Les actes HN n'existent plus et sont remplacés par les actes non pris en charge (NPC).
- Les termes utilisés dans la CCAM sont harmonisés pour répondre à une nomenclature internationale, par exemple :

NGAP	CCAM
Extraction	Avulsion
Obturation	Restauration
Descellement	Ablation
Couronne provisoire	Couronne transitoire

Les modificateurs

- Un modificateur est une lettre associée à un code acte CCAM pour identifier un critère particulier de réalisation de cet acte ou pour revaloriser cet acte.
 - En dentaire, il existe 4 modificateurs :

Modificateur	Libellé	Montant
E	Radiologie conventionnelle ou scanographie pour un patient < 5 ans	+ 49%
F	Urgence jour, dimanche ou jour férié	19.60 €
N	Majoration pour réalisation d'un acte de restauration des tissus durs de la dent et/ou d'endodontie sur des dents permanentes chez un enfant de moins de 13 ans	+ 15.70%
U	Acte réalisé en urgence par les médecins et chirurgiens-dentistes, autres que les omnipraticiens et les pédiatres, la nuit entre 20 heures et 8 heures	25.15 €

Les associations d'actes compatibles (Exemple)

- Elles correspondent à la réalisation de plusieurs actes dans la même séance, sur un même patient, par le même chirurgien-dentiste.

Code	Libellé
HBGD036	Avulsion d'une dent permanente sur arcade sans alvéolectomie
HBQK389	Radiographie intrabuccale rétroalvéolaire et/ou rétrocoronaire d'un secteur de 1 à 3 dents contigües



Acte en série : sur deux arcades : prothèse maxillaire et prothèse mandibulaire

Code	Libellé
HBMD017	Adjonction ou changement d'1 élément d'une prothèse dentaire amovible
HBMD017	Adjonction ou changement d'1 élément d'une prothèse dentaire amovible



Les associations incompatibles (exemple)

Acte en série : comblement sur les dents 16, 26 et 36

Code	Libellé
HBBD005	Comblement [Scellement] prophylactique des puits, sillons et fissures sur 1 dent
HBBD006	Comblement [Scellement] prophylactique des puits, sillons et fissures sur 2 dents



Vous devez coter :

Code	Libellé
HBBD007	Comblement [Scellement] prophylactique des puits, sillons et fissures sur 3 dents





Paramétrage des actes sous Julie

- Nous vous proposons pour l'association d'un acte NGAP vers un acte CCAM au choix :
 - D'utiliser les familles d'actes paramétrées automatiquement par Julie
 - D'associer manuellement un code CCAM à vos actes paramétrés

Nouvelles familles d'actes paramétrées

- Des nouvelles familles d'actes sont ajoutées à votre paramétrage actuel. Les libellés de ces familles commencent par la lettre J (Par exemple : J_Obturation).
 - Après la mise à jour de Julie, au premier lancement, le message suivant vous demandera de confirmer que les autres ordinateurs du réseau sont en dehors de Julie.
-
- Si vous cliquez sur le bouton « **Confirmer** », les nouvelles familles seront ajoutées dans votre paramétrage
 - Si vous cliquez sur « **Abandon** », un second message vous demande de confirmer l'annulation.
 - Dans ce cas, les nouvelles familles ne seront ajoutées.

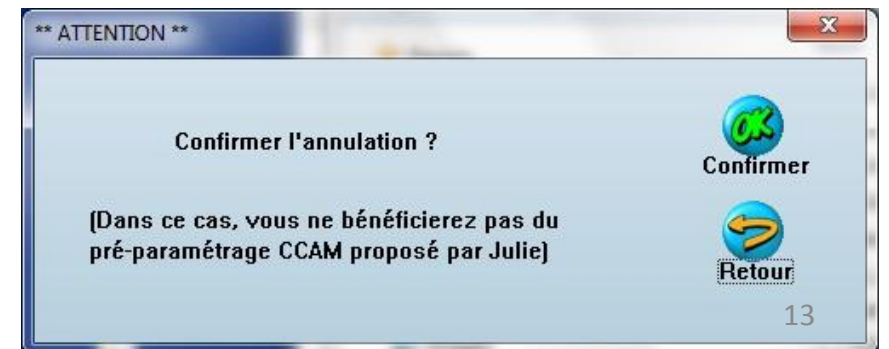
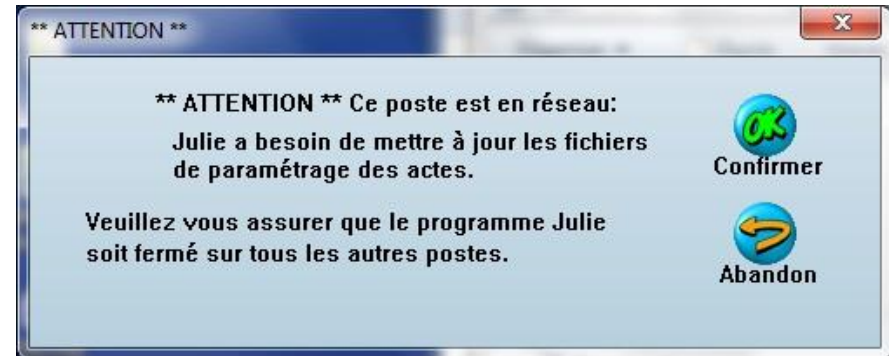

Nouvelles familles d'actes paramétrées

- Ces familles contiendront la plupart des actes CCAM, vous pourrez au choix :
 - les utiliser à partir des nouvelles familles pour saisir un acte depuis le schéma dentaire ou les soins du patient.
 - les déplacer vers vos familles habituelles, pour cela:
 - Double-cliquez sur la famille où se trouve l'acte à déplacer
 - Double-cliquez ensuite sur l'acte
 - Sélectionnez la famille de destination puis cliquez sur le bouton « **Enregistrer** »
-
-  Nous vous conseillons de vérifier le tarif et les représentations graphiques associées à ces nouveaux actes.
 - Certains actes n'afficheront pas de tarif avant le 1/06/2014. Ne vous inquiétez pas!

Paramétrage individuel

- Pour accéder au paramétrage des actes, cliquez sur le menu « **Utilitaires / Paramétrage des actes** ».
- Dans la fenêtre qui s'ouvre, double-cliquez sur l'acte à paramétrer
- Ouverture du détail de l'acte, celui-ci contient à gauche la cotation NGAP et à droite la cotation CCAM.
- Pour sélectionner le code CCAM, cliquez sur le bouton « **Choisir** » qui ouvrira « **l'assistant CCAM** »

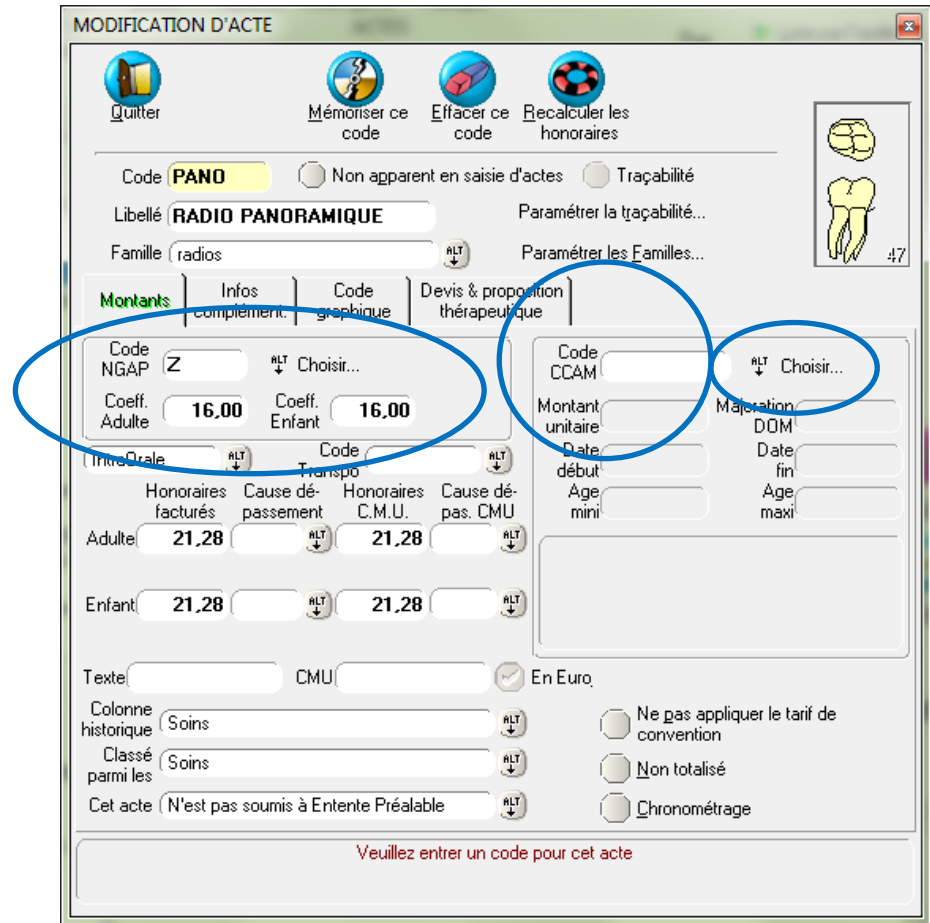

MODIFICATION D'ACTE

Code **PANO** Non apparent en saisie d'actes Traçabilité

Libellé **RADIO PANORAMIQUE** Paramétrer la traçabilité...

Famille radios Paramétrer les Familles...

Code NGAP **Z**

Coeff. Adulte **16.00** Coeff. Enfant **16.00**

Code CCAM

Montant unitaire Majoration DOM

Date début Date fin

Age mini Age maxi

	Honoraires facturés	Cause dé-passement	Honoraires C.M.U.	Cause dé-pas. CMU
Adulte	21,28	<input type="button" value="ALT"/>	21,28	<input type="button" value="ALT"/>
Enfant	21,28	<input type="button" value="ALT"/>	21,28	<input type="button" value="ALT"/>

Texte CMU En Euro

Colonne historique Soins
 Ne pas appliquer le tarif de convention

Classé parmi les Soins
 Non totalisé

Cet acte N'est pas soumis à Entente Préalable
 Chronométrage

Veuillez entrer un code pour cet acte

L'assistant CCAM

- Cet assistant :
 - contient tous les actes contenus dans le référentiel CCAM. Les codes affichés en rouge ne sont pas autorisés pour la spécialité lue en carte CPS (par exemple 19 - chirurgien-dentiste) ou que la consultation de la table est effectuée avant le 01/06/2014.
 - affiche lors de l'ouverture les actes **HB*** : acte concernant le système digestif (**H**) et plus particulièrement les dents, le parodonte, les gencives (**B**)
 - Affiche les informations relatives à l'utilisation du code sélectionné en cliquant sur les onglets :
 - **Propriété acte** : permet d'afficher le code de regroupement, le nombre de dents applicable pour ce code, la date de mise en application du code etc.
 - **Informations acte** : permet d'afficher les associations possibles, les modificateurs les dents incomptables etc.
 - **Les conditions de prise en charge**
 - **Les notes** : résumé des conditions d'utilisation de l'acte

L'assistant CCAM

2 Filtre de recherche sur les

critères :

- Site anatomique
- Actions
- Accès

1 Liste des actes paramétrés sous Julie

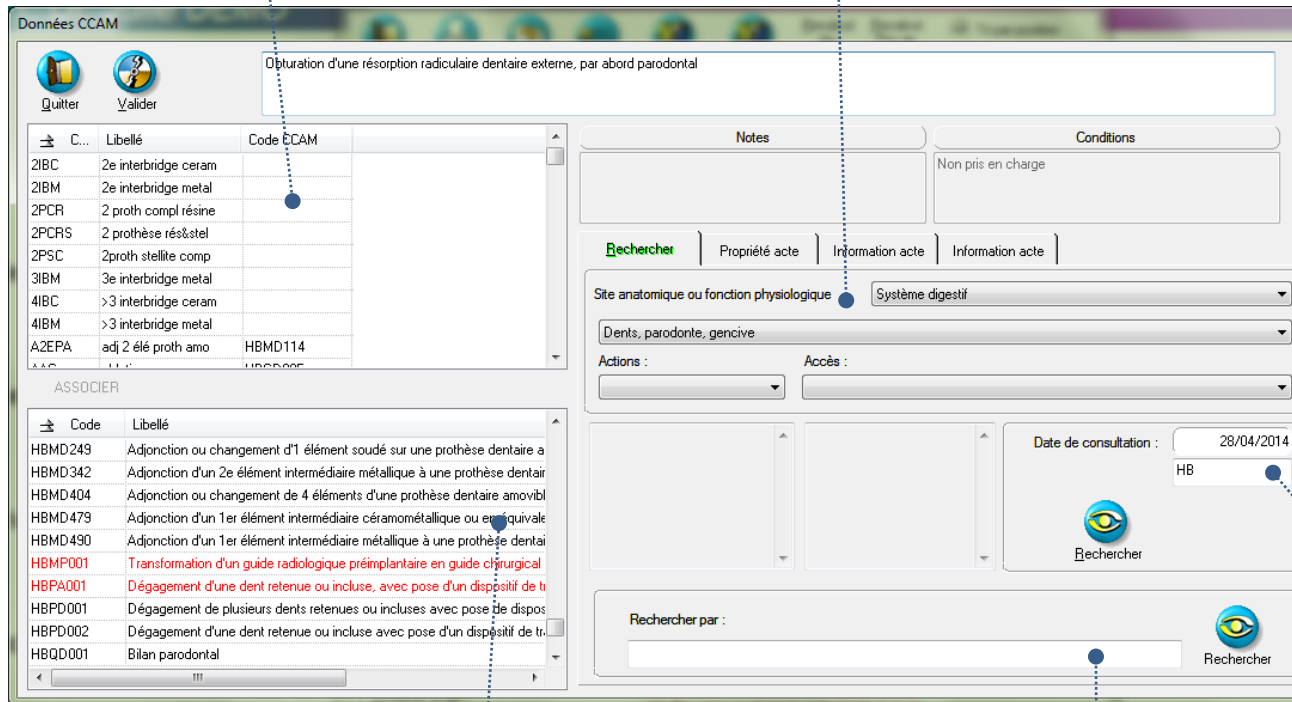

Données CCAM

Obturation d'une résorption radiculaire dentaire externe, par abord parodontal

Quitter Valider

C...	Libellé	Code CCAM
2IBC	2e interbridge ceram	
2IBM	2e interbridge metal	
2PCR	2 proth compl résine	
2PCRS	2 prothèse rés&stel	
2PSC	2proth stellite comp	
3IBM	3e interbridge metal	
4IBC	>3 interbridge ceram	
4IBM	>3 interbridge metal	
A2EPA	adj 2 élé proth amo	HBMD114

ASSOCIER

Code	Libellé
HBMD249	Adjonction ou changement d'1 élément soudé sur une prothèse dentaire a
HBMD342	Adjonction d'un 2e élément intermédiaire métallique à une prothèse dentair
HBMD404	Adjonction ou changement de 4 éléments d'une prothèse dentaire amovibl
HBMD479	Adjonction d'un 1er élément intermédiaire céramométallique ou équival
HBMD490	Adjonction d'un 1er élément intermédiaire métallique à une prothèse dentai
HBMP001	Transformation d'un guide radiologique préimplantaire en guide chirurgical
HBPA001	Dégagement d'une dent retenue ou incluse, avec pose d'un dispositif de t
HBPD001	Dégagement de plusieurs dents retenues ou incluses avec pose de dispos
HBPD002	Dégagement d'une dent retenue ou incluse avec pose d'un dispositif de tr
HBQD001	Bilan parodontal

Notes

Conditions

Non pris en charge

Rechercher Propriété acte Information acte Information acte

Site anatomique ou fonction physiologique : Système digestif

Dents, parodontologie, gencive

Actions : Accès :

Date de consultation : 28/04/2014

HB

Rechercher

Rechercher par : Rechercher

3 Liste des codes CCAM

4 Moteur de recherche d'un code CCAM

5 Zone de saisie libre d'un code CCAM

L'assistant CCAM : Zone 2

- Cet assistant permet de rechercher un code selon les méthodes suivantes :
 - en utilisant les filtres de recherche (voir zone 2 sur l'écran précédent) :
 - 4 listes déroulantes permettent de sélectionner :
 1. Le site anatomique
 2. Le champ d'application
 3. L'action
 4. L'accès

Liste déroulante « Site anatomique »	Liste déroulante « Champ d'application »	Affichage dans la zone de recherche (Zone 5)	En cliquant sur le bouton «RECHERCHER », affichage dans la liste des codes CCAM (Zone 3)
Système digestif	Tout Système	H*	Affichage des codes CCAM commençant par H
Système digestif	Lèvres, langues, cavité orale	HA	Affichage des codes CCAM commençant par HA
Système digestif	Dents, parodonte, gencive	HB	Affichage des codes CCAM commençant par HB
Os, articulation	Tout	L*	Affichage des codes CCAM commençant par L
Os, articulation	Mâchoire	LB	Affichage des codes CCAM commençant par LB

L'assistant CCAM : Zone 4

- Le moteur de recherche permet de saisir un mot clé (par exemple restauration)

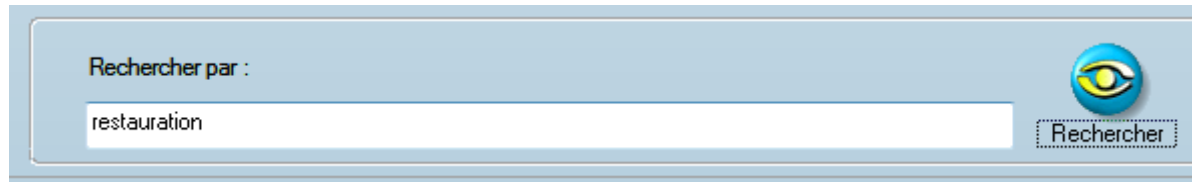
A screenshot of a search interface. It features a light blue header bar with the text "Rechercher par :" on the left. Below this is a white text input field containing the word "restauration". To the right of the input field is a blue circular icon with a white eye shape inside. Below the icon is a button with a dashed border and the text "Rechercher".

Rechercher par :
restauration
Rechercher

- En cliquant sur le bouton « **Rechercher** », la liste des codes CCAM contenant le mot clé saisi apparaît dans la zone 3

L'assistant CCAM : Zone 5

- Ce champ permet de saisir un code CCAM précis, il suffit de saisir le code recherché, et de cliquer sur le bouton « **Rechercher** »



Sélection des numéros de dents, sextant, quadrant, maxillaire

Par l'historique médical

1. Cliquez sur le bouton « **Ins. Ajouter** »
2. Saisissez le code de l'acte
3. Cliquez sur le bouton « **Modifier** » puis cliquez sur l'onglet « **Dents** ». Sélectionnez les numéros de dents, sextant, quadrant, maxillaire puis cliquez sur le bouton « **Valider pour ce patient** »

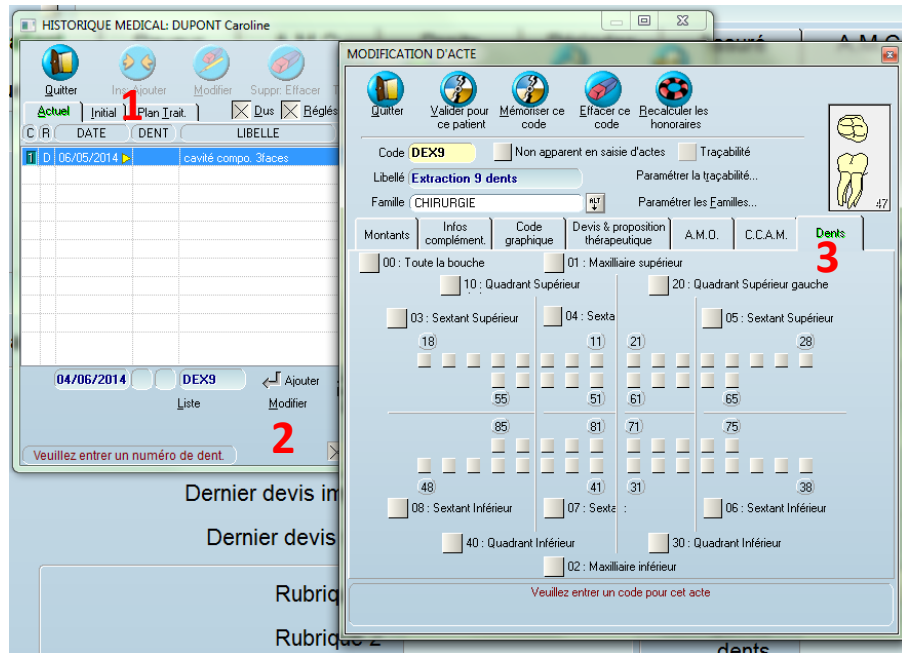

Par le schéma dentaire

1. Sélectionnez dans la bibliothèque des actes l'acte à insérer
2. Cliquez ensuite sur le bouton « **Détails** »
3. Cliquez ensuite sur l'onglet « **Dents** ». Sélectionnez les numéros de dents, sextant, quadrant, maxillaire puis cliquez sur le bouton « **Confirmez le choix dans l'onglet** »

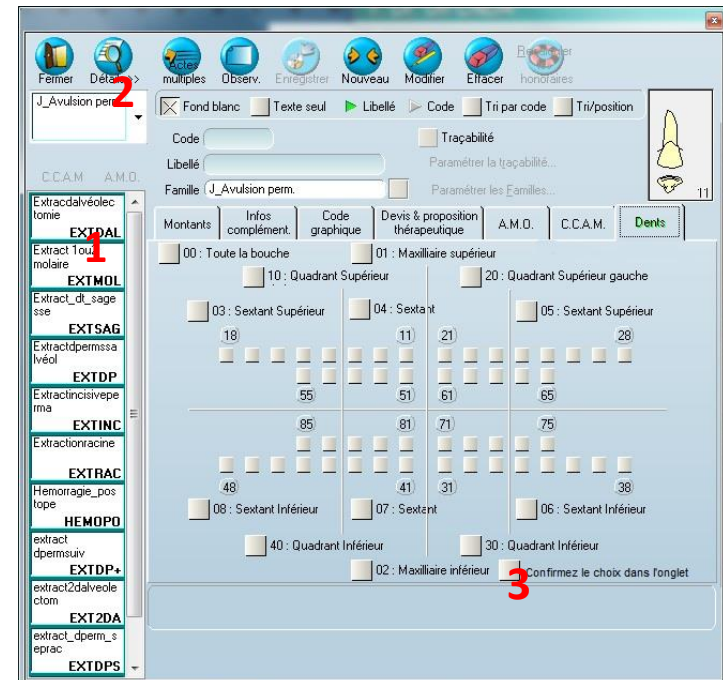

Numérotation des sextants, quadrants, maxillaires

	Numérotation	Dents adultes	Dents de lait
Toute la bouche	00		
Région maxillaire supérieur	01	18; 17; 16; 15; 14; 13; 12; 11; 21; 22; 23; 24; 25; 26; 27; 28	55; 54; 53; 52; 51; 61; 62; 63; 64; 63
Quadrant supérieur gauche	20	21; 22; 23; 24; 25; 26; 27; 28	61; 62; 63; 64; 63
Quadrant supérieur droit	10	18; 17; 16; 15; 14; 13; 12; 11	55; 54; 53; 52; 51
Sextant supérieur droit	03	18; 17; 16; 15; 14	55; 54
Sextant supérieur central	04	13; 12; 11; 21 22 23	53; 52; 51; 61; 62; 63
Sextant supérieur gauche	05	24; 25; 26; 27; 28	64; 65
Région maxillaire inférieur	02	48; 47; 46; 45; 44; 43; 42; 41; 31; 32; 33; 34; 35; 36; 37; 38	85; 84; 83; 82; 81; 71; 72; 73; 74; 75
Quadrant inférieur gauche	30	31; 32; 33; 34; 35; 36; 37; 38	71; 72; 73; 74; 75
Quadrant inférieur droit	40	48; 47; 46; 45; 44; 43; 42; 41;	85; 84; 83; 82; 81
Sextant inférieur droit	08	48; 47; 46; 45; 44	85; 84
Sextant inférieur central	07	43; 42; 41; 31; 32; 33	43; 42; 41; 31; 32; 33
Sextant inférieur gauche	06	34; 35; 36; 37; 38	74; 75

Exemple de paramétrage : Scellement sillons 1 dent

Paramétrage NGAP

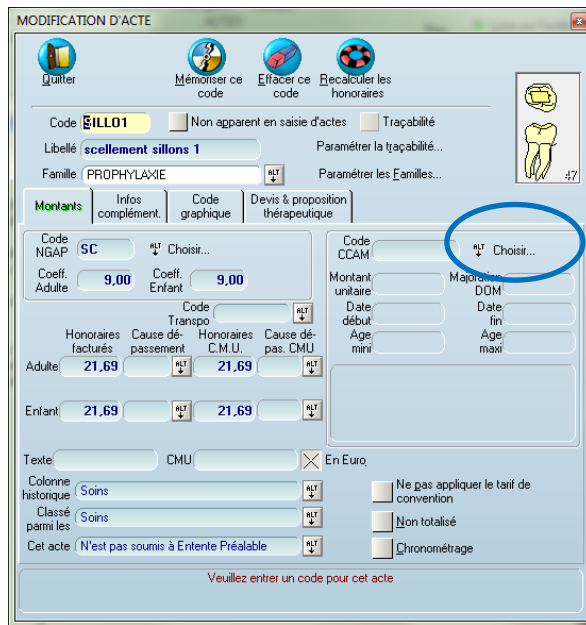

Paramétrage CCAM

- Pour associer le code CCAM à cet acte, cliquez sur le bouton « **Choisir** ».
- Dans la fenêtre qui s'ouvre, saisissez dans la zone « **Rechercher par** » le libelle » Scellement puis cliquez sur le bouton « **Rechercher** ».

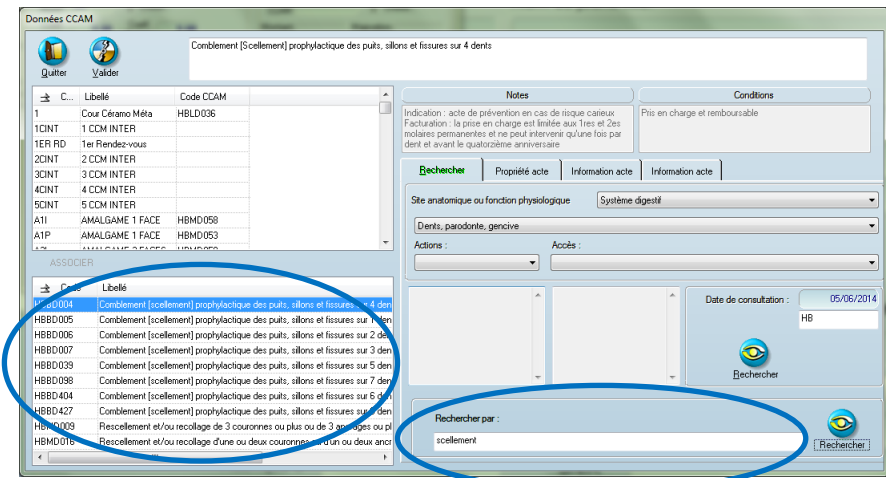

- La liste des codes correspondant aux scellements apparait à gauche de la liste, double-cliquez sur le code à associer à l'acte (**HBBDD005**). Pour terminer, cliquez sur le bouton « **Mémoriser ce code** ».

Sélection des modificateurs en saisie d'acte

Par l'historique médical

1. Cliquez sur le bouton « **Ins. Ajouter** », saisissez le code de l'acte
2. Cliquez sur le bouton « **CCAM** »
3. Sélectionnez le modificateur adéquat puis cliquez sur le bouton « **OK** »

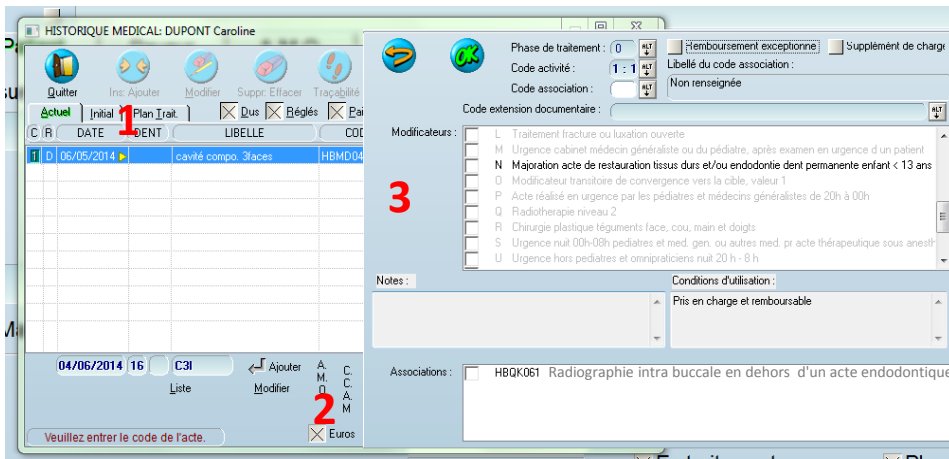

Par le schéma dentaire

1. Sélectionnez dans la bibliothèque des actes l'acte à insérer
2. Cliquez ensuite sur le bouton « **CCAM** »
3. Sélectionnez le modificateur adéquat puis cliquez sur le bouton « **OK** »

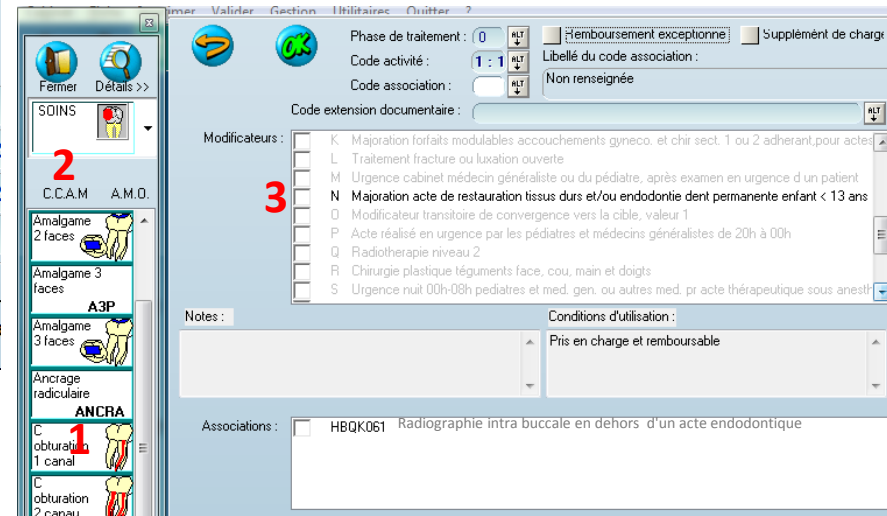

Le bouton « **CCAM** » permet également de consulter les notes et les conditions de prise en charge lors de la saisie d'un acte

Sélection des gestes complémentaires en saisie d'acte

Par l'historique médical

1. Cliquez sur le bouton « **Ins. Ajouter** », saisissez le code de l'acte
2. Cliquez sur le bouton « **CCAM** »
3. Sélectionnez le geste complémentaire à associer à l'acte (par exemple : la radio dans la cas d'un traitement endo) puis cliquez sur le bouton « **OK** »

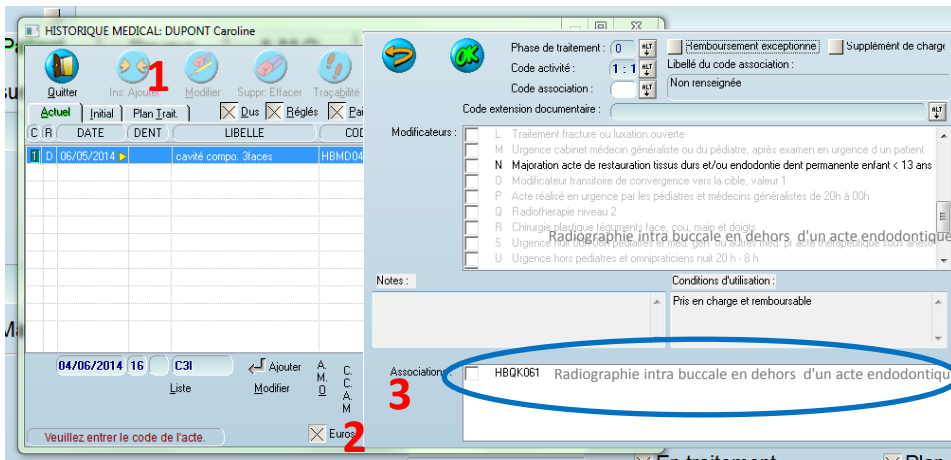

Par le schéma dentaire

1. Sélectionnez dans la bibliothèque des actes l'acte à insérer
2. Cliquez ensuite sur le bouton « **CCAM** »
3. sélectionnez le geste complémentaire à associer à l'acte (par exemple : la radio dans la cas d'un traitement endo) puis cliquez sur le bouton « **OK** »

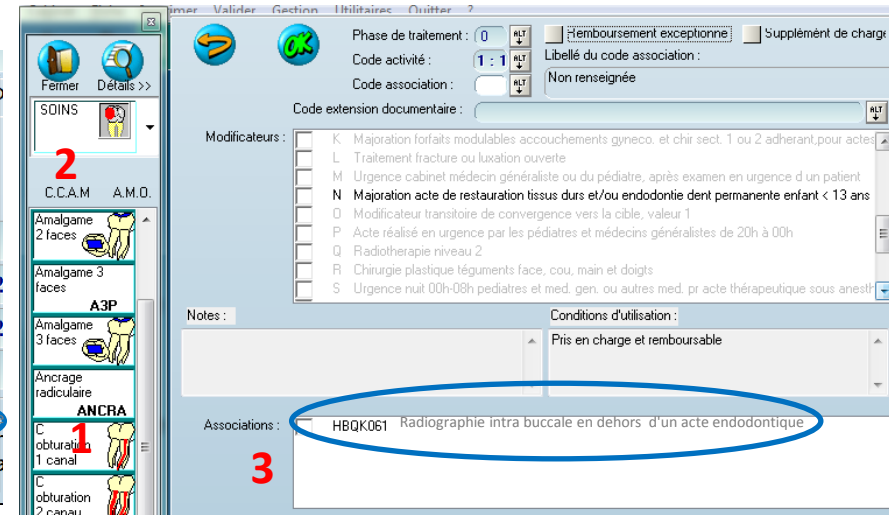

Un geste complémentaire ne peut être facturé seul, il est forcément rattaché à un acte principal

La nouvelle feuille de soins

- Pour activer la nouvelle feuille de soins, cliquez sur le menu « **Utilitaires / Choix des feuilles des soins** »,
- Dans la fenêtre qui s'ouvre, cochez les options :
 - Feuilles de soins électroniques CCAM
 - Imprimés Bucco dentaire (avenant 3)
- Pour terminer, cliquez sur « **Enregistrer** »

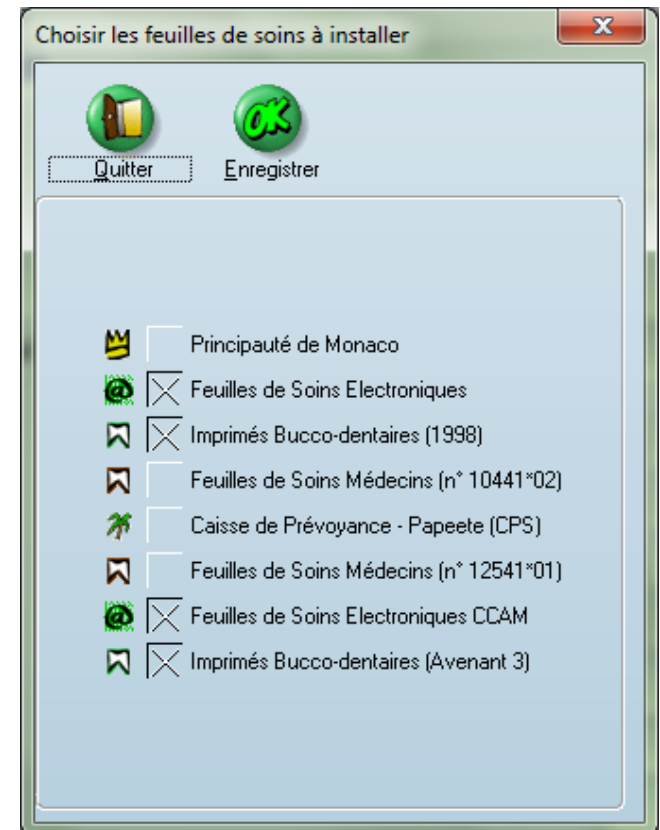

Impression d'une nouvelle feuille de soins

- En cliquant sur le bouton « **F. soins** », 4 boutons permettront de sélectionner le format de feuille à imprimer:

- : FSE à utiliser **avant le passage à la CCAM**
- : Feuille de soins papier à utiliser **avant le passage à la CCAM**
- : FSE à utiliser **au moment du passage à la CCAM**
- : Feuille de soins papier à utiliser **au moment du passage à la CCAM**

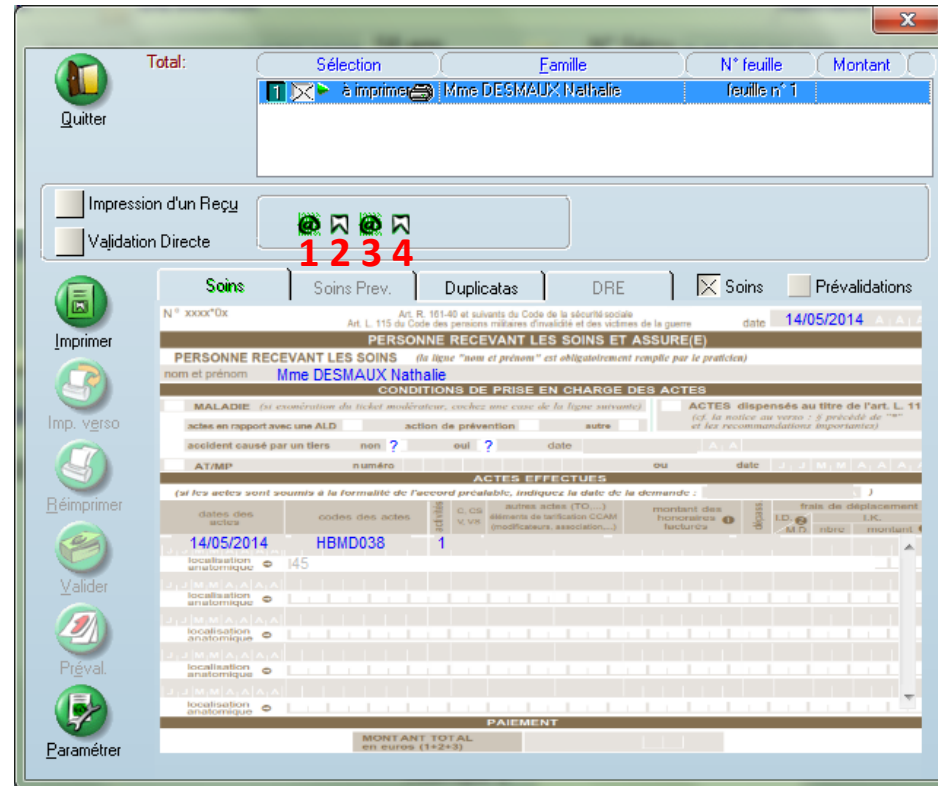

The screenshot shows the Julie software interface for printing a care sheet. The 'F. soins' button is highlighted in green. Below it, four buttons are numbered 1, 2, 3, and 4, corresponding to the list items. The main window displays patient information for Mme DESMAUX Nathalie and a table of performed acts.

PERSONNE RECEVANT LES SOINS ET ASSURE(E)									
PERSONNE RECEVANT LES SOINS (la ligne "nom et prénom" est obligatoirement remplie par le praticien)									
CONDITIONS DE PRISE EN CHARGE DES ACTES									
MALADIE (en exécution du ticket modérateur, cochez une case de la ligne suivante)					ACTES dispensés au titre de l'art. L. 11 (cf. la notice au verso : à privilégier de "1" et les recommandations importantes)				
actes en rapport avec une ALD	action de prévention	autre							
accident causé par un tiers	non ?	oui ?	date						
ACTES EFFECTUES									
(afin les actes sont soumis à la formalité de l'accord préalable, indiquez la date de la demande :)									
date des actes	codes des actes	CCAM	C. CCAM	autres actes (TO...)	montant des honoraires	bonus	fraie de déplacement		
14/05/2014	HBMD038	1							
localisation anatomique	45								
localisation anatomique									
localisation anatomique									
localisation anatomique									
localisation anatomique									
localisation anatomique									
PAIEMENT									
MONTANT TOTAL en euros (1+2+3)									



Pour l'impression de la feuille de soins papier, pensez à régler les marges en cliquant sur le bouton « **Paramétrer** ».

Cette feuille comporte 4 lignes d'actes, au delà une autre feuille est automatiquement créée par Julie.

Exemple de télétransmission

Nous allons le même jour effectuer les actes suivants : **comblement sur les dents 16, 26 et 36**

1. Saisissez les actes suivants :

- **Sur la dent 36**, saisissez l'acte : « comblement prophylactique des puits, sillons et fissures sur 1 dent »
- **Sur les dents 16 et 26**, saisissez l'acte : « comblement prophylactique des puits, sillons et fissures sur 2 dents »

2. Lors de la création de la feuille de soins:

- Le message ci-dessous vous indique que vous ne pouvez pas coter ces deux actes en même temps. Si vous cliquez sur « **Ok** », Julie vous propose de forcer la règle (Le forçage ne garanti pas le remboursement des actes)

HISTORIQUE MEDICAL: DESMAUX Nathalie

Actuel
 Initial
 Plan Trait.
 Dus
 Régles
 Paiements
 Autres
 Int
 Trac. Bleu

C	R	DATE	DENT	LIBELLE	CODE	M	SOINS	Pr. Adjointes	Pr. Conjointes
1	D	06/06/2014	36	scellement sillons 1	HBBD005	€:	21,69		
1	D	06/06/2014	26	Scellement Sillons 2	HBBD006	€:	43,38		

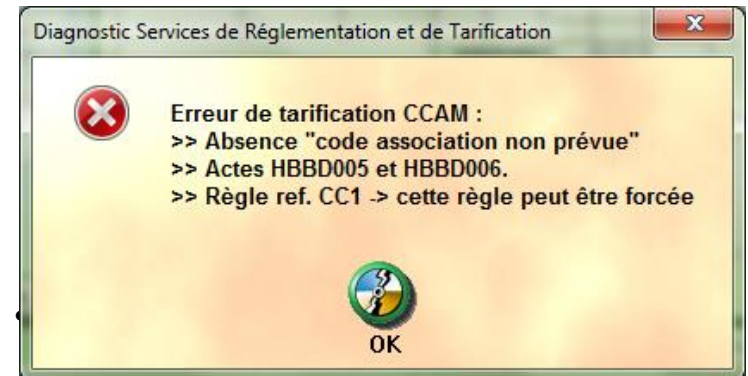

Dans ce cas de figure, vous devez coter « un comblement prophylactique des puits, sillons et fissures sur 3 dents »



Coordonnées Julie Software

Adresse	2, rue des Vieilles Vignes 77183 Croissy Beaubourg
Téléphone Hot line	01 60 93 73 73 08 11 26 14 44
Email Hot line	support@julie.fr
Téléphone du service commercial	01 60 93 73 70
Téléphone du service formation	01 60 93 73 70
Site internet	www.julie.fr